



# UNIVERSIDAD TECNOLÓGICA DEL CIBAO ORIENTAL (UTECO)

**Sembrando oro para forjar el futuro**

**Del Consejo de Regencia**

**Resolución CR-001-2025**

- Considerando:** Que la Universidad Tecnológica del Cibao Oriental (UTECO), es una institución de educación superior, pública, estatal y descentralizada regida por la Ley 236-14.
- Considerando:** Que la Universidad Tecnológica del Cbao Oriental, UTECO es una institución de educación comprometida con la eficiencia administrativa y la correcta utilización de sus bienes y recursos.
- Considerando:** Que el Consejo de Regencia es el órgano superior de dirección de la universidad y tiene la facultad de supervisar y autorizar la disposición y asignación de los bienes institucionales de conformidad con la ley 236-14 y los Reglamentos internos de la institución.
- Considerando:** Que el vehículo marca Toyota, Modelo Land Cruiser 200VX.R 4WD del año 2019, color negro, actualmente asignado a la Rectoría ha cumplido su ciclo de servicio óptimo, ya que tiene más de 230 mil kilómetros recorrido, lo que genera la necesidad de su reemplazo para garantizar la seguridad, movilidad y eficiencia en las funciones administrativas y académicas de la Rectoría.
- Considerando:** Que se han realizado las evaluaciones técnicas y presupuestarias necesarias para la sustitución del vehículo de referencia.
- Vista:** La comunicación de la Rectoría donde solicita al Consejo de Regencia el cambio de vehículo, explicando los motivos para la nueva adquisición.
- Visto:** El artículo 29 de la Ley 236-14 "Contraer deudas y obligaciones.
- Oído :** El parecer de los honorables miembros del Consejo de Regencia en la sesión extraordinaria de fecha 14 de febrero del año dos mil veinticinco (2025) tal como se hace constar en el acta No. 002-2025.

En ejercicio de las funciones que confieren el artículo 16 de la Ley 236-14, promulgada a los dieciséis (16) días del mes de julio del año dos mil catorce (2014) que define las funciones del Consejo de Regencia.

**Resuelve:**

- Artículo Uno:** Aprobar como al efecto se aprueba el cambio de vehículo asignado a la Rectoría de la Universidad Tecnológica del Cibao Oriental (UTECO), conforme a la solicitud presentada ante este Consejo de Regencia por la Rectoría.



Página 1 de 2



# UNIVERSIDAD TECNOLÓGICA DEL CIBAO ORIENTAL (UTECO)

**Sembrando oro para forjar el futuro**

**Artículo Dos:** Se instruye a la Dirección Administrativa y Financiera, y a Compras y Contrataciones de la institución para que realicen las gestiones correspondientes a la adquisición del nuevo vehículo, siguiendo los procedimientos establecidos por las normativas vigentes.

Dado en Cotuí provincia Sánchez Ramírez a los catorce (14) días del mes de febrero del dos mil veinticinco (2025)

**Firmado**

  
**Lcdo. Ramón Esteban Marte**  
Presidente

  
**Dr. Luis Rodolfo García Santos**  
Miembro

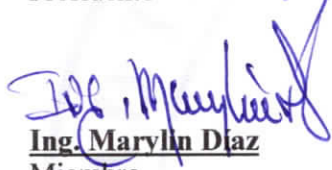
  
**Ing. Marylin Díaz**  
Miembro

  
**Lcdo. Arquimides Matías Viloría**  
Miembro

  
**Licda. Susana E. Crisóstomo**  
Miembro

  
**Licdo. Juan Arcadio Monegro**  
Miembro

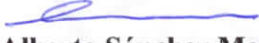
  
**Dr. Alberto Sánchez Mena**  
Miembro

  
**Ing. Miguel Peña de los Santos**  
Miembro

  
**Dr. Genaro Rodríguez Martínez**  
Miembro



# UNIVERSIDAD TECNOLÓGICA DEL CIBAO ORIENTAL (UTECO)

Sembrando oro para forjar el futuro

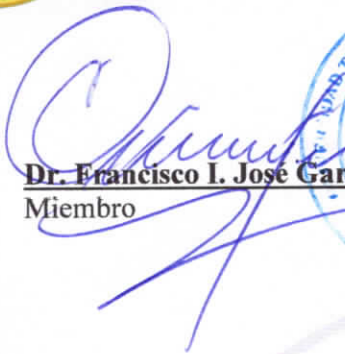
  
Dr. Francisco I. José García  
Miembro

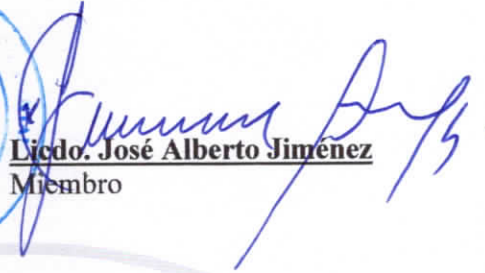

  
Licdo. José Alberto Jiménez  
Miembro





# UNIVERSIDAD TECNOLÓGICA DEL CIBAO ORIENTAL (UTECO)

Sembrando oro para forjar el futuro  
DE LA RECTORÍA

Rect.-683-2024  
Diciembre 12, 2024

Señores  
**Honorables Miembros del Consejo de Regencia**  
Sus Manos

Atención: Señor  
**Lcdo. Ramón Esteban Marte**  
Presidente del Consejo de Regencia

*[Handwritten signature]*  
12/12/24

*[Handwritten initials]*

Distinguidos Señores:

Por este medio me dirijo a ustedes para extenderles un cordial saludo, al tiempo que hacemos de su conocimiento, que, en los últimos tiempos, el vehículo asignado a la Rectoría ha generado un aumento significativo de los costos de mantenimiento y operación del mismo, así como su depreciación notoria cada vez más rápida a lo largo del tiempo; en ese sentido, les solicitamos autorización para hacer las gestiones del proceso de cambio del vehículo.

Tenemos la propuesta de la Agencia Espaillat Motors, donde se adquirió Jeepeta Negra Land Cruiser 2019, de recibirla por un monto de RD\$4,270,000 (cuatro millones doscientos setenta mil pesos). El nuevo vehículo, una Jeepeta Negra Land Cruiser 2024, costaría RD\$9,970,000 (nueve millones novecientos setenta mil pesos); se pagaría una diferencia de RD\$5,700,000 (cinco millones setecientos mil pesos) y se contaría con el financiamiento del Banco de Reservas.

Con alta estima y deferencia,

*[Handwritten signature]*  
**Ing. Marilyn Díaz Pérez**  
Rectora



# Español Motors

LA AGENCIA DEL PAÍS

Cliente: UNIVERSIDAD TECNOLÓGICA DEL CIBAO ORIENTAL

Fecha: 27/01/2025

Ejecutivo de Ventas: Rafael Ferreira 849-880-2020

Precio.....RD\$10,400,000.00

COLOR NEGRO  
CHASIS POR ASIGNAR

**TOYOTA LAND CRUISER 300 VX-R 2025**

**MODELO: FJA300L-GNUZY**

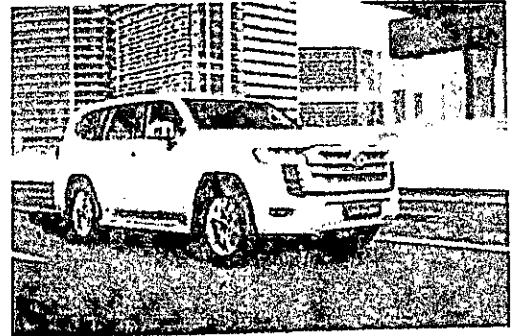

**MOTOR:** 3,400 CC, 6 CIL, 310 HP, BI TURBO, DIESEL CON INTERCOOLER, F33A-FTV - EN V - 24 VALVULAS  
**TRANSMISION:** 10 VELOCIDADES AUTOMATICA SECUENCIAL  
**SUSPENSION:** DOBLE HORQUILLA, 4LINK

**FRENOS:** DISCOS VENTILADOS EN LAS 4 GOMAS CON ABS, BA

**NEUMATICOS:** 265/55R20

**TRACCION:** 4WD PERMANENTE CON VSC, TSC-DAC

**SISTEMAS:** A-TRAC, DAC, KDSS, SELECTOR MULTITERRENO, CRAWL

## Equipamiento

- SMART ENTRY Y SMART START
- SEGUROS ELÉCTRICOS CON SPEED LOCK
- BLOQUEO INTELIGENTE DE TODAS LAS PUERTAS + PÁNICO
- CAPACIDAD PARA 7 PASAJEROS
- GANCHO DE REMOLQUE
- AIRE ACONDICIONADO AUTO. (INDEPENDIENTE DE 4 ASIENTOS)
- NEVERA CENTRAL
- MONITOR MULTI TERRENO (4 CÁMARAS)
- SISTEMA DE AUDIO JBL CON 14 BOCINAS Y PANTALLA DE 12,3"
- RADIO CON APPLE CARPLAY/ANDROID AUTO Y BLUETOOTH
- CONECTOR ACCESORIOS USB (1)
- CONECTOR DE ACCESORIOS TIPO C (2)
- CÁMARA TRASERA CON LAVADOR
- SENSORES DE PARQUEO DELANTEROS Y TRASEROS
- CARGADOR INALÁMBRICO
- MONITORES TRASEROS
- LUZ DE CORTESÍA DE PUERTA DELANTERA Y TRASERA LED
- SISTEMA ANTIRROBO (MOBI, SIRENA, SENSOR DE INTRUSIÓN E INCLINACIÓN)
- VISERA SOLAR CON ESPEJO Y LUZ LED
- ASIENTOS DELANTEROS TIPO SPORT
- ASIENTOS DELANTEROS ELÉCTRICOS
- ASIENTO DEL CHOFER CON MEMORIA (3)
- ASIENTOS TRASEROS ABATIBLES Y ELÉCTRICOS EN 3era FILA
- ASIENTOS EN PIEL LISO CON AIRE ACONDICIONADO
- COMPUERTA TRASERA ELÉCTRICA CON SENSOR DE PIE
- GUÍA MULTIFUNCIONAL CON CONTROLES DE AUDIO Y TSS
- GUÍA CON AJUSTE TELESCÓPICO ELÉCTRICO Y MEMORIA
- GUÍA EN PIEL CON IMITACIÓN DE MADERA
- RETROVISOR INTERIOR AUTOMÁTICO DÍA Y NOCHE
- LIMPIAVIDRIOS INTERMITENTE CON SENSOR DE LUBRIFICACIÓN
- LIMPIAVIDRIOS TRASERO
- SISTEMA DE SEGURIDAD TSS 2
- SISTEMA DE ASISTENCIA A MANTENIMIENTO DE CARRIL (LTA) + (VID)
- ALERTA DE PUNTO CIEGO (BSM)
- LUZ ALTA AUTOMÁTICA
- SISTEMA DE ALERTA DE COLISIÓN (PCS)
- CRUISE CONTROL ADAPTATIVO (ACC)
- AIRBAG FRONTALES, LATERALES Y TIPO CORTINA
- LUZ DELANTERA Y ANTINEBLINA LED
- FARO AHS Y GIRO SECUENCIAL
- ROOF RAIL
- SUN ROOF
- SUN ROOF CON MANDO A DISTANCIA
- ASIDEROS INTERIORES
- PARRILLA CROMADA
- CAPACIDAD DE REMOLQUE DE 3.5 TON.
- BARRAS LATERALES CONTRA IMPACTOS
- DESEMPAÑADOR DEL VIDRIO TRASERO
- FILTRO DE AIRE CON GENERADOR DE IONES
- LIMPIADOR DE FAROS DELANTEROS
- ADVERTENCIA NIVEL DE ACEITE EN MOTOR
- ALERTA DE PRESIÓN DE NEUMÁTICOS
- PAQUETE DE REMOLQUE
- ESTABILIZADOR E-KDSS
- SUSPENSION CON NUEVO CONTROL DE ESTABILIDAD
- SELECTOR DE FUNCIÓN 4X4 L/H
- BLOQUEO DIFERENCIAL SENSOR DE PAR LSD
- BUMPER TRASERO Y DELANTERO COMBINADO
- ESTRIBOS LATERALES
- SPOILER TRASERO
- GOMA DE REPUESTO EN LA PARTE DE ABAJO
- SISTEMA DE ENTRADA ILUMINADA LUZ DE INTERRUPTOR DE IG, MANÚBRIO INTERIOR, PIE DELANTERO Y PIE TRASERO

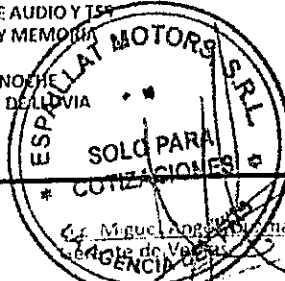

Carretera Duarte km 115 Estación Nueva Moca, Rep. Dom. - Tel: 809 578 0162 - Fax: 809 578 4234  
Av. Estrella Sadhana esq. Padre Las Casas, Santiago, Rep. Dom. - Tel: 809 581 0090  
info@españolmotors.com - www.españolmotors.com - RNC 1-0601237-8





# Espaillat Motors

LA AGENCIA DEL PAÍS

Cliente: UNIVERSIDAD TECNOLOGICA DEL CIBAO  
ORIENTAL

Fecha: 12/12/2024

Ejecutivo de Ventas: RAFAEL FERREIRAS

Precio RD \$ 9,970,000.00

COLOR: NEGRO

CHASIS: JTMAA7BJX04089620

## TOYOTA LAND CRUISER 300 VX-R 2024

MOTOR: 3,400 CC, 6 CIL, 310 HP, BI TURBO, DIESEL CON INTERCOOLER, F33A-FTV - EN V - 24 VALVULAS

TRANSMISION: 10 VELOCIDADES AUTOMATICA SECUENCIAL

SUSPENSION: DOBLE HORQUILLA, 4LINK

FRENOS: DISCOS VENTILADOS EN LAS 4 GOMAS CON ABS, BA

NEUMATICOS: 265/55R20

TRACCION: 4WD PERMANENTE CON VSC, TSC-DAC

SISTEMAS: A-TRAC, DAC, KDSS, SELECTOR MULTITERRENO, CRAWL

### Equipamiento

- SMART ENTRY Y SMART START
- SEGUROS ELECTRICOS CON SPEED LOCK
- BLOQUEO INTELIGENTE DE TODAS LAS PUERTAS + PÁNICO
- CAPACIDAD PARA 7 PASAJEROS
- GANCHO DE REMOLQUE
- AIRE ACONDICIONADO AUTO. (INDEPENDIENTE DE 4 ASIENTOS)
- NEVERA CENTRAL
- MONITOR MULTI TERRENO (4 CÁMARAS)
- SISTEMA DE AUDIO JBL CON 14 BOCINAS Y PANTALLA DE 12,3"
- RADIO CON APPLE CARPLAY/ANDROID AUTO Y BLUETOOTH
- CONECTOR ACCESORIOS USB (4)
- CONECTOR DE ACCESORIOS TIPO C (2)
- CAMARA TRASERA CON LAVADOR
- SENSORES DE PARQUEO DELANTEROS Y TRASEROS
- CARGADOR INALÁMBRICO
- MONITORES TRASEROS
- LUZ DE CORTESÍA DE PUERTA DELANTERA Y TRASERA LED
- SISTEMA ANTIRROBO IMOBIL, SIRENA, SENSOR DE INTRUSIÓN E INCLINACIÓN
- VISERA SOLAR CON ESPEJO Y LUZ LED
- ASIENTOS DELANTEROS TIPO SPORT
- ASIENTOS DELANTEROS ELECTRICOS
- ASIENTO DEL CHOFER CON MEMORIA (3)
- ASIENTOS TRASEROS ABATIBLES Y ELECTRICOS EN 3era FILA
- ASIENTOS EN PIEL LISO CON AIRE ACONDICIONADO
- COMPUERTA TRASERA ELECTRICA CON SENSOR DE PIE
- GUÍA MULTIFUNCIONAL CON CONTROLES DE AUDIO Y TSS
- GUÍA CON AJUSTE TELESCOPICO ELECTRICO Y MEMORIA
- GUÍA EN PIEL CON IMITACION DE MADERA
- RETROVISOR INTERIOR AUTOMÁTICO DÍA Y NOCHE
- LIMPIAVIDRIOS INTERMITENTE CON SENSOR DE LLUVIA
- LIMPIAVIDRIOS TRASERO
- SISTEMA DE SEGURIDAD TSS 2
- SISTEMA DE ASISTENCIA A MANTENIMIENTO DE CARRIL (LTA) + (VIB)
- ALERTA DE PUNTO CIEGO (BSM)
- LUZ ALTA AUTOMATICA
- SISTEMA DE ALERTA DE COLISION (PCS)
- CRUISE CONTROL ADAPTATIVO (ACC)
- AIRBAG FRONTALES, LATERALES Y TIPO CORTINA
- LUZ DELANTERA Y ANTINEBLINA LED
- FARO AHS Y GIRO SECUENCIAL
- ROOF RAIL
- SUN ROOF
- SUN ROOF CON MANDO A DISTANCIA
- ASIDEROS INTERIORES
- PARRILLA CROMADA
- CAPACIDAD DE REMOLQUE DE 3.5 TON.
- BARRAS LATERALES CONTRA IMPACTOS
- DESEMPAÑADOR DEL VIDRIO TRASERO
- FILTRO DE AIRE CON GENERADOR DE IONES
- LIMPIADOR DE FAROS DELANTEROS
- ADVERTENCIA NIVEL DE ACEITE EN MOTOR
- ALERTA DE PRESION DE NEUMATICOS
- PAQUETE DE REMOLQUE
- ESTABILIZADOR E-KDSS
- SUSPENSION CON NUEVO CONTROL DE ESTABILIDAD
- SELECTOR DE FUNCION 4X4 L/H
- BLOQUEO DIFERENCIAL SENSOR DE PAR LSD
- BUMPER TRASERO Y DELANTERO COMBINADO
- ESTRIBOS LATERALES
- SPOILER TRASERO
- GOMA DE REPUESTO EN LA PARTE DE ABAJO
- SISTEMA DE ENTRADA ILUMINADA LUZ DE INTERRUPTOR DE IG, MANUBRIO INTERIOR, PIE DELANTERO Y PIE TRASERO

Lic. Miguel Angel Guzman  
Dirección de Negocios

Calle Duarte Km 1.5 Estación Nueva, Moca, Rep. Dom. - Tel: 809 578 0122 - Fax: 809 578 4751

Ay Estrella Sadhalajés, Padre Las Casas, Santiago, Rep. Dom. - Tel: 809 581 0090

info@espaillatmotors.com - www.espaillatmotors.com - RNC: 1-000123748

